Модуль тиристорный
МТх-130-28-F

Средний прямой ток	I_{TAV}	130 А
Повторяющееся импульсное напряжение в закрытом состоянии	U_{DRM}	2400...2800 В
Повторяющееся импульсное обратное напряжение	U_{RRM}	
Время выключения	t_q	250 мкс

U_{DRM}, U_{RRM}, В	2400	2600	2800
Класс по напряжению	24	26	28
T_j, °C	–40...+125		

МТ3		МТ4			
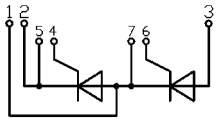		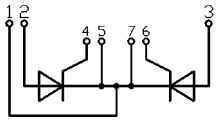			

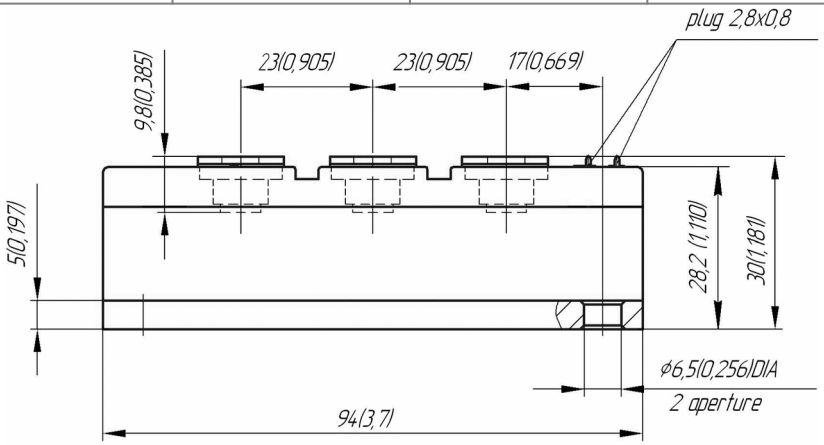

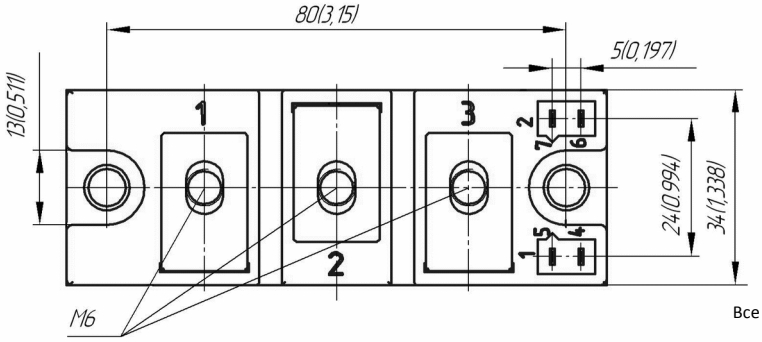

Все размеры в миллиметрах (дюймах)

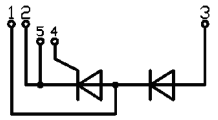	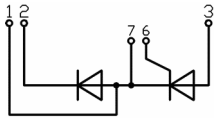			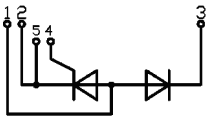	
МТ/Д3	**МД/Т3**			**МТ/Д5**	

ПРЕДЕЛЬНО ДОПУСТИМЫЕ ЗНАЧЕНИЯ ПАРАМЕТРОВ

Обозначение и наименование параметра		Ед. изм.	Значение	Условия измерения	
Параметры в проводящем состоянии					
I_{TAV}	Максимально допустимый средний ток в открытом состоянии	А	130	T_c= 85 °C; 180 эл. град. синус; 50 Гц	
I_{TRMS}	Действующий ток в открытом состоянии	А	204		
I_{TSM}	Ударный ток в открытом состоянии	кА	3.4 4.0	T_j=$T_{j\,max}$ T_j=25 °C	180 эл. град. синус; t_p=10 мс; единичный импульс; U_D=U_R=0 В; Импульс управления: I_G=2 А; t_{GP}=50 мкс; di_G/dt≥1 А/мкс
			3.5 4.0	T_j=$T_{j\,max}$ T_j=25 °C	180 эл. град. синус; t_p=8.3 мс; единичный импульс; U_D=U_R=0 В; Импульс управления: I_G=2 А; t_{GP}=50 мкс; di_G/dt≥1 А/мкс
I^2t	Защитный показатель	$A^2c\cdot10^3$	50 80	T_j=$T_{j\,max}$ T_j=25 °C	180 эл. град. синус; t_p=10 мс; единичный импульс; U_D=U_R=0 В; Импульс управления: I_G=2 А; t_{GP}=50 мкс; di_G/dt≥1 А/мкс
			50 60	T_j=$T_{j\,max}$ T_j=25 °C	180 эл. град. синус; t_p=8.3 мс; единичный импульс; U_D=U_R=0 В; Импульс управления: I_G=2 А; t_{GP}=50 мкс; di_G/dt≥1 А/мкс
Блокирующие параметры					
U_{DRM}, U_{RRM}	Повторяющееся импульсное обратное напряжение и повторяющееся импульсное напряжение в закрытом состоянии	В	2400...2800	$T_{j\,min}$< T_j <$T_{j\,max}$; 180 эл. град. синус; 50 Гц; управление разомкнуто	
U_{DSM}, U_{RSM}	Неповторяющееся импульсное обратное напряжение и неповторяющееся импульсное напряжение в закрытом состоянии	В	2500...2900	$T_{j\,min}$< T_j <$T_{j\,max}$; 180 эл. град. синус; единичный импульс; управление разомкнуто	
U_D, U_R	Постоянное обратное и постоянное прямое напряжение	В	$0.6\cdot U_{DRM}$ $0.6\cdot U_{RRM}$	T_j=$T_{j\,max}$; управление разомкнуто	
Параметры управления					
I_{FGM}	Максимальный прямой ток управления	А	5	T_j=$T_{j\,max}$	
U_{RGM}	Максимальное обратное напряжение управления	В	5		
P_G	Максимальная рассеиваемая мощность по управлению	Вт	3	T_j=$T_{j\,max}$ для постоянного тока управления	
Параметры переключения					
$(di_T/dt)_{crit}$	Критическая скорость нарастания тока в открытом состоянии (f=1 Hz)	А/мкс	200	T_j=$T_{j\,max}$; U_D=$0.67\cdot U_{DRM}$; I_{TM}=2 I_{TAV}; Импульс управления: I_G=2 А; U_G=20 В; t_{GP}=50 мкс; di_G/dt=2 А/мкс	
Тепловые параметры					
T_{stg}	Температура хранения	°C	–40...+50		
T_j	Температура p-n перехода	°C	–40...+125		
$T_{c\,op}$	Рабочая температура корпуса	°C	–40...+125		
Механические параметры					
a	Ускорение	м/с^2	50		

ХАРАКТЕРИСТИКИ

Обозначение и наименование характеристики		Ед. изм.	Значение	Условия измерения	
Характеристики в проводящем состоянии					
U_{TM}	Импульсное напряжение в открытом состоянии, макс	В	1.80	T_j=25 °C; I_{TM}= 500 А	
$U_{T(TO)}$	Пороговое напряжение, макс	В	0.85	T_j=$T_{j\,max}$; 0.5 р I_{TAV} < I_T < 1.5 р I_{TAV}	
r_T	Динамическое сопротивление в открытом состоянии, макс	мОм	2.400		
I_L	Ток включения, макс	мА	500	T_j=25 °C; U_D=12 В; Импульс управления: I_G=2 А; t_{GP}=50 мкс; di_G/dt≥1 А/мкс	
I_H	Ток удержания, макс	мА	250	T_j=25 °C; U_D=12 В; управление разомкнуто	
Блокирующие характеристики					
I_{DRM}, I_{RRM}	Повторяющийся импульсный обратный ток и повторяющийся импульсный ток в закрытом состоянии, макс	мА	40 2.50	T_j=$T_{j\,max}$ T_j=25 °C	U_D=U_{DRM}; U_R=U_{RRM}
$(du_D/dt)_{crit}$	Критическая скорость нарастания напряжения в закрытом состоянии[1)], мин	В/мкс	1000	T_j=$T_{j\,max}$; U_D=0.67·U_{DRM}; управление разомкнуто	
Характеристики управления					
U_{GT}	Отпирающее постоянное напряжение управления, макс	В	4.00 2.50 2.00	T_j= $T_{j\,min}$ T_j=25 °C T_j= $T_{j\,max}$	U_D=12 В; I_D=3 А; Постоянный ток управления
I_{GT}	Отпирающий постоянный ток управления, макс	мА	400 250 200	T_j= $T_{j\,min}$ T_j= 25 °C T_j= $T_{j\,max}$	
U_{GD}	Неотпирающее постоянное напряжение управления, мин	В	0.25	T_j=$T_{j\,max}$; U_D=0.67·U_{DRM}; Постоянный ток управления	
I_{GD}	Неотпирающий постоянный ток управления, мин	мА	10.00		
Динамические характеристики					
t_{gd}	Время задержки, макс	мкс	2.50	T_j=25 °C; U_D=1500 В; I_{TM}=I_{TAV}; di/dt=200 А/мкс; Импульс управления: I_G=2 А; U_G=20 В; t_{GP}=50 мкс; di_G/dt=2 А/мкс	
t_q	Время выключения[2)], макс	мкс	250	du_D/dt=50 В/мкс; T_j=$T_{j\,max}$; I_{TM}=200 А; di_R/dt=-10 А/мкс; U_R=100 В; U_D=0.67·U_{DRM}	
Тепловые характеристики					
R_{thjc}	Тепловое сопротивление p-n переход-корпус, макс				
	на модуль	°C/Вт	0.0950	180 эл. град. синус; 50 Гц	
	на позицию	°C/Вт	0.1900		
	на модуль	°C/Вт	0.0900	Постоянный ток	
	на позицию	°C/Вт	0.1800		
R_{thch}	Тепловое сопротивление корпус-охладитель, макс				
	на модуль	°C/Вт	0.0300		
	на позицию	°C/Вт	0.0600		
Характеристики изоляции					
U_{ISOL}	Электрическая прочность изоляции	кВ	3.00	синус; 50 Гц; действующее значение	t=60 с
			3.60		t=1 с

Механические характеристики				
M_1	Момент затяжки основания (М6)[3]	Нм	6.00	Допуск ± 15%
M_2	Момент затяжки выводов (М6)[3]	Нм	6.00	Допуск ± 15%
m	Масса, макс	г	350	

МАРКИРОВКА

МТ	3	-	130	-	28	-	А2	М2	-	F	-	У2
1	2		3		4		5	6		7		8

1. Тиристорный модуль (МТ)
Тиристорно-диодный модуль (МТ/Д)
Диодно-тиристорный модуль (МД/Т)
2. Схема включения
3. Средний прямой ток, А
4. Класс по напряжению
5. Критическая скорость нарастания напряжения в закрытом состоянии
6. Группа по времени выключения (du_D/dt=50 В/мкс)
7. Тип корпуса (M.F)
8. Климатическое исполнение по ГОСТ 15150: У2

ПРИМЕЧАНИЕ

[1] Критическая скорость нарастания напряжения в закрытом состоянии

Обозначение группы	А2
$(du_D/dt)_{crit}$, В/мкс	1000

[2] Время выключения (du_D/dt=50 В/мкс)

Обозначение группы	М2
t_q, мкс	250

[3] Резьба должна быть смазана